（明治四十一年十一月三日 第三種郵便物認可）

昭和十五年（康德七年）九月二十四日　泰東日報　星期二　日刊　第一萬五百十二號　（乙）　一

泰東日報

發行所 大連飛驒町六七 株式會社 泰東日報社
發行人 井口陸造
編輯人 趙忠忱
印刷人 曾根四郎

本埠 零售每份五分 每月壹元三角
外埠 每月一元六角五分 半年九元六角 全年十九元 郵費在內 報資先滙
廣告 每行（五號十一字）一日刊費壹元 二指定特別地位加倍 長期另議

宣誓

茲當滿洲帝國協和會康德七年度全國聯合協議會開催之際恭蒙

皇帝陛下御駕幸臨不勝惶恐感激之至曩者

皇帝陛下奉祀建國之元神

天照大神渙發奠定國本之詔書永奠國基於萬代諭示全國民衆向建國之大本上邁進惟因現在時局重大舉世競進於新秩序之建設此乃一大轉捩之期我國與盟邦在東亞共負推進力之重任我國家與國民之使命愈有重大之感曩者全國聯合協議會曾奉體優渥之

勅語吾等代表今秋復奉戴萬代不滅之

詔書茲又開催本年度全國聯合協議會在重要國策遂行之途上順應我國現下之實情負担重要協案協議之鉅任爲宣德達情之澈底以資協和治政之確立吾等自應顧及會運動之重要性與吾等代表之重任用副

聖旨於萬一尤應以國家公益爲前提化除私益以期國家目的之歸一務祈實現

聖意使國力充實國運進展與友邦同心協力以完成建設東亞新秩序之使命玆拜觀

天顏於咫尺之間恐悚萬狀尤須奮勇前進以貢獻東亞永久之和平與人類福祉之增進謹此宣誓

康德七年九月二十一日

滿洲帝國協和會全國聯合協議會

呂民生部大臣說明
民生部施政方針

【新京廿三日電】全聯席上呂民生部大臣說明施政方針大要如左

當此空前之國際變局、我國以建設東亞新秩序之根幹自任、銳意邁進以期完成建國之大業實不勝同慶之至

尤其此次我皇帝陛下特爲慶祝盟邦日本皇紀二千六百年再次訪日強化我建國根本理念之日滿一德一心精神、並於同靈同時渙發創建建國神廟建國忠靈廟之大詔、詔示日滿兩國國民、應於天照皇大神御神床下、萬世和睦以奠定我國本如磐石之固此尤爲我國民所共惶恐感激者、盟邦日本又當此可記念之肇國二千六百年於近衛首相指導之下、整備舉國一致之新體制、確立日滿華一体之共榮圈、以備將來之新時代立於指導世界之地位此事吾人極表歡迎

一方歐洲以德意爲中心建設歐洲新秩序、而演第二次歐洲動亂現已達於極點其情形頗爲淒慘、然此將與我東亞新秩序之完成相策進全世界不久即將轉入新秩序之時機

當出非常時局從速在物心兩面完成國家之總力體制以善處當面之事態並貢獻於世界人類之進展、實以建設道義爲理想之我滿洲國應盡之責務、是以安定民生振作民心使國民對於國家之施政、均能自動協力整備此種體勢實爲當務之急

由此見地我民生部益感責務之重大、故於本年之初實行部內機構之改革、新添厚生勞務兩司、並將從來民生部經濟部共管之烟政事務併爲一元、創設外局之禁烟總局、此均不外完成本部重責而努力之表現關於此等民生部所管各部門之實况以後另由各担當主管官詳細說明鄙人藉此機會略述民生部施政方針大綱以供諸位之參考

第一　教育行政

教育行政自新學制及教職員身分確立以來其形式略見整備然爲徹底新學制之貫義起見仍須努力策進、以期教育改善普及

第二　厚生行政

以現下內外之情勢而言、必須急速完成國防國家而隨諸統制經濟政策之強化使國內厚生行政更加擴充以期善導國民思想、陶冶國民性、增進社會福祉實爲切要之圖、因此本部改廢從來之社會司新設厚生司以期此等政策得以圓滿推行

第三　勞務行政

勞務行政爲國防强化產業開發北邊振興工作之基本條件、自不待言、現今關於勞力之供給確保需要之調整、工資之規制等、所謂勞働者之保護指導等、所謂勞働力之通盤統制、最爲切要之問題、是以本部新設勞務司以期此等施策得以圓滿運營而無遺憾

第四　保健行政

國民保健體位之向上爲培養國家一切活動之根本、惜現在我國民體力猶相當低劣是無可隱蔽之狀態、然其素質却極優秀要在徹底普及保健思想、改善擴充醫療施設以期國民各個之衣食住均能急速臻於合理之地步

蓋我國各民族各有其生活樣式、而其改善實有種種之困難、是以本部先充分調查其實狀斟酌其民情風俗、規制最合理之新生活樣式以漸進的辦法使其普及徹底之方針

第五　禁煙行政

鴉片及麻藥之斷禁由標榜道義國家之我國言之、或由現下內外各種情勢言之均爲須臾不可緩者、以是政府整備各種法令並將中央地方禁煙機構運爲一貫充實强化以期促進國民生活之健全及國際之對滿認識

以上對於本部所管事項之施政方針聊述極要約言之處此世界之大轉換期最緊要者、則在乎急速完成國家總力體勢、而完成此國家總力體勢之前提、則又在乎安定民生昂揚民心用以造成具有旺盛之建國精神、及强健身體之國民

關於此點以前曾由梅津關東軍司令官張國務總理迭經指示、我民生部夙夜念其責務之重大、督勵所屬由一切角度竭盡全力此事又實與協和會運動有密切不可分離之關係、依所謂宣德達情上意下達下意上達工作如何而決定其成否、各位代表平素在地方格外盡力、鄙人藉此機會深表謝忱、並望此後特別協力活動爲盼（寫眞即呂民生部大臣）

全聯協議會參觀記

大西秀治

可稱爲滿洲帝國王道精華之聯合會全聯協議會、二十一日仰承

皇帝陛下御駕臨、梅津名譽顧問以下協和會參與、委員、滿洲國各大臣以下要路者、各特殊會社代表、代表全國百六十七萬會員之百七十四名各省代表等、總勢約五百餘名出席之下、盛大開會矣

由廿一日歷八日間、對滿洲國民最要望之諸問題、進行協議所謂以實踐下意上達、上意下達爲要計、協和會全聯協議會逐年盛大者、乃我等滿洲國民或新東亞人不勝欣悅也

× ×

當開會之際、最爲銘感者、乃從來奉讀之回鑾訓民詔書、今次更爲建國廟創建時渙發之詔書矣、如斯滿洲國之國本精神、可謂定矣、各省之百七十四名代表、得拜謁皇帝陛下、殊甚感激、歸還各地後、必傳與父老、子孫及知友、由熱河山奧、北滿僻地得以來京代表、亦必感激優渥開會式終了後、各省代表者百七十四名、皆傾心參拜建國忠靈廟、此係滿洲國民代表者、應爲之事亦未可知、然爲建國犧牲之英靈、於九泉下亦必瞑目矣、開會式又有德、意兩國公使、及在滿外人要職者、列席松岡拓務大臣、南朝鮮總督、王中華民國新民會會長、蒙古聯合自治政府主席特穆斯克、敦羅浦等各友邦諸國要人、欣予祝電、此可謂滿洲國形成協和萬邦之現情矣

忠實協和運動之日系六名、滿系五名會員、蒙賜褒章者、雖謂例年常事、然誠屬美事、多年於地方專心担當協和運動、談何容易、行之維艱也

× ×

容蒙全聯議決事項、如何處理之、任誰亦不了然、因業衷心討議、若對其處理、結束如何不知、頗爲不宜、因此本日如左報告之

即議案總數百五十三件中、被解決者、爲百六件、一部解決者八件、刻下進行者二十三件中、研究中者三件、實現困難者四件、實現不能者七件、退去一件、緊急議案五件中、解決三件、二件進行中

× ×

協和會會務報告、協和會運動逐年隆盛、例如縣、旗、市、地區本部數、合計有百四十、此約配置二千餘名會務職員、日夜設立分會、極力收斂分會員、現在分會數、爲三千五百餘會員數、有百六十七萬餘名較昨年、分會數、約增加百二十、會員數均增加四十萬、較多者、乃係分會自體、充實內容之意義也、今年三、四、五月中、於各縣、旗、市地區、舉開聯合協議會、又於六、七月中、於各省及首都、舉開聯合協議會、集積各地方問題茲成全聯協議會者、今不建言矣

關東州地價房租改正
近將決定標準率

因戰禍以來、一般物價騰貴、地價及房租亦逐形高騰、若終如斯放任之、則於社會經濟上頗有影響、故我關東州遂於去年十二月公布關東州、地價房租取締規則、遏止一切漲價爾來州廳經濟部、對現行地價房租、審查適宜價格同時極力進行規定今後新地價房租、根底之一定標準率、此時似得成案、故近頃以此諸問物價委員會後、即行決定之、再新規定之地價及房租根底之一定標準率、考慮日本內地之金利與關東州金利之差異、當依據曩昔於日本內地價格形成中央委員會之答覆、以適正標準率略爲高率、規定之即將諸問於近頃舉開之、物價委員會之當局適正標準要綱

（一）新規定之地價及房租

△地價以土地資本價額爲標準以此一定率之積金額、爲地價

（二）新規定之房租（月分）以左記之各號金額合算者爲標準

一、地價或相當額（月率額）

二、火災保險料（月率額）

三、房屋資本、此分爲主體建築費、與附屬設備及造作費爲二部、茲以一定率之積爲標準額

國民組織分委會今日開

【新京二十三日電】預定全聯第二日（二十二日）開催之第一部二十六號、二十八號、二十九號、關於教育關係議案之分科委員會、以時間關係、展期二十三日午後開、關於緊急動議之國民組織分科委員會、預定二十四日午後開催

積極推進統制法
興農部大臣施政方針

【新京二十三日電】全聯第三日席上、關於興農部施政方策、由興農部大臣于靜遠氏說明如左

政府於本年六月行機構之改革時以明徵「農本立國」之主旨之趣旨、依產業部之發展性之解消、而新設興農部、敝人以菲薄之才、謬膺興農部大臣之重任、且對於協和會、亦向有深緣、茲際康德七年度全國聯合協議會、以興農部大臣之立場、對於所管事項得親述其所懷一端之機會實有不禁感懷而欣快者

第一、先述農產部門、我滿洲國爲東亞之穀倉、在東亞共榮圈確立之必須條件之日滿華問題之解決上愈有其重大性、是以當局根據在國民協力之下所已樹立之產業開發五年計畫」對於農產資源開發之目標、曾努力期其達成、另一方面、統制集貨及配給、以期價格之適正、配給之圓滑者、無非欲確保國內之民食、求國民生活之安定、並且日本及中國食糧飼及料、向告缺乏、對於其缺乏補充、亦擬予以支援也、然而自去年各種統制法制定實施後一年來之成績、究未能達到十分之地步、有鑑及此、始知非將統制、更加强化、終難達到所期之目的、故此次爲應付本屆「粮穀年度」、以後計、並非止於補修强化去年之不備之臨時的鞭便辦法、實根據「東亞共榮圈確立」之大計、於新穎之展望與構思之下所樹立之不退轉之根本方策也

蓋去年度之實績、統制伊始、一般國民未能充分滲底瞭解遵守統制之趣旨、既係統制實施之第一年、官民雙方、皆缺經驗、由此所生之意外之運營上之齟齬、隨處可見、因此、不獨國內民食確保上、發生顯著之需給之不圓滑、致國民各位、因而受累、即關於對日對華輸出計畫之實行、成績亦極其不佳、既有如此結果、在日本及中國方面、亦蒙極大之不良影響

鑑於上述之實在情形、政府認爲更確立拔本之施策、實爲緊要、是以對於現行各種制度、將其實施之經過及實在之成績、曾再加以充分之檢討、以謀徹底之集貨配給機構之整備、與此併行、一面使適應地方之民度實情、對農村之生產而與消費面、加以有機性之結合、之著意、在可能範圍內、以民生之安定爲基礎、蒙已決定發表「農產物集貨配給對策要綱」而期其徹底强化、且此際更當加强宣傳之力、極力使統制之趣旨、普及滲透於國民一般、對於農民及關係業者、將農產物之統制於時局下國家自的之建設上、並於東亞新秩序之遂行上、如何重要事情使其充分認識理解、以期其方途萬無遺漏、而對於統制違反者決以嚴罰主義臨之、已表明政府之牢固之決意矣、因此、目下對於重要農產物統管法、糧穀管理法、米穀管理法並小麥及製粉業統制法等、決定各制度必要之法律、或進行修正手續中、十月一日當可施行也

再關於價格、有鑑於時局之要請、爲使日滿一体性之經濟基礎鞏固起見、應當於可能範圍內、堅持「低物價政策」由於此項見地、於本年二月已公定適正妥當之農產物價格、且在原則上採取不修正不變更之方針、然而農產物間之價格、失去均衡過甚時、對於此種修正、亦擬時加慎重、同時對於農家生活必需品、決以低廉之價格配給、以資調整「賣出價格」與「買入價格」之不均衡、而期適應於低物價政策、並且對於農民生活必需品之配給、既如上述、經「農家生產消費委員會」之議、使其經與農合作社而圓滑實施、已在盡萬全之策、對於此點信其更能舉得效果也

上述政策之目的、係期望當面之農產物之完遂者、固不待言、其根本意義、自在於「農產資源之開發」也

滿洲國對於在東亞穀倉之實務、日趨加重、基於適地適應之原則、而達滿洲國「以農立國」之更高度之使命計、政府擬於繼續產業五年計畫之後、更以十警年爲目標、樹立農業開發計畫起見、目下在銳意研究中、即對於大豆、其他油料作物、棉花、葉烟草、甜菜等、於民生安定緊要之物資、置以重點、以期其積極增產爲達到此項目的起見、則擬講求「計畫耕作面積之確保」優良種子之普及、勞力及資材之確保、病虫害水害等之防止施設之擴充、依營農法之改善、以期「單位收量」之增加等凡有之方法也

第二、關於畜產部門、基於產業開發五年計畫業已先將重點置於綿羊、早已設置國立綿羊改良場、以便努力於「種牡綿羊」之生產及育成、並且已將其配布於「省立綿羊改良場」及「縣旗興農合作社」以資地方之綿羊之改良增殖矣、此項事業、大致已達成所期之目的、然而有鑑及時局之要請、自本年起爲適應「日滿華羊毛生產力擴充計畫」設置縣旗營綿羊牧場、決定極力努力於其助成也

關於畜牛、爲即應農產物增產計畫、使其所需之勞力之補給、肥料之自給等得以有機性之結合、並期其完遂、謀食肉需給之圓滑起見、擬於可能範圍內行「役肉用牛」之輸入、另一方面、新設「國立種牛牧場」增進國內畜牛之能力、企圖其經濟化、以便促進增殖改良、並且擬依乳牛之飼育、謀農業有機性之經營、以資農家經濟、並擬依牛乳及乳製品之增產、謀國民体位之向上並期其輸出之振興、此所以積極獎勵酪農者也

於此等家畜之生產飼育緊要不可缺之牧野、本年度以後擬以約三千萬陌爲目標、促進其建設並且對於「牧野法」之制定、亦在急速進行中且家畜之改良增殖、須與獸疫之防遏相輔并行、始能得其成果尤其滿洲之風土關係、與民度之低位、能絕滅獸疫者、致至今仍未尤以去年之牛疫、極其猖獗、有鑑及此、爲防患於未然計、自本年度起、對於防疫機關擬特別致力謀其完璧也

更隨時局之進展、謀家畜畜產物、飼料之需給調整及價格之適正、更感切要自去年以來、固已各加統制、惟今後、應愈謀其徹底强化、以期對於畜產之健全發展、有所貢獻

第三、爲期開拓部門此部門、爲三大國策之一實即企圖日滿不可分關係之强化、達成民族協和之大事業也

於去年末、由日滿兩國政府、已決定「滿洲開拓政策基本要綱」是以爾來關於本事業之具體的運營、完全準據該要綱而實施、對於開拓團法、開拓協同組合法等之法令、並「青年義勇隊訓練本部」「開拓研究所」「土地開發株式會社」等之機構整備、又如開拓民輔導監督上之諸制度及施設上、亦皆在遂其劃期之改善飛躍

關於開拓用地、尤其依國民各位之有理解之協力、其整備亦大致在順利進行中、國內九地區共二萬五千陌之土地改良事業、業已着手、擬自來年起、更加以擴充强化、以便在可能範圍內、期此事業之急速且圓滑之遂行也、是更希望各位予以有理解之協力也

第四、關於林業部門、由國防、民生振興、產業開發、其他諸般之事項觀之則我國之林野經營事宜、有愈形重大之感、有鑑於此、於去年七月、已決定「林政機構整備要綱」爾來整備關係法令、在期其實施之無憾、更自明年一月起、決將全滿之林野、分爲「林野局直轄林野」與「地方管轄林野」之二類使此二者、形同唇齒輔車以林野經營之無憾、並謀「民生部門」與「林政部門」之融合、此事實行以後、以地方之民生關係爲主點而考慮經營之林野行政、自歸於一省縣旗等一般地方官署之管掌、同時將從來動輒引起糾紛之「民地官不制」改爲「民地不制」以謀適合於地方實情之解決也

再有自前年度實施之「木材需給調整及價格統制」係爲應付急速之我國「國防國家態勢」之整備計、勢不得不採用「重點主義」以應付當面之情勢者、然而對於民需材、擬經由「省整備委員會」極力努力期其配給之無憾也另、一方面、關於地方造林、向來在依康德元年帝政實施記念事業、振興全國綠化運動、在逐年增其盛大、以期努力鼓吹一般民衆之植樹及愛林思想同時於各省設立苗圃、謀苗木之生產、更於農村備林、及縣有林設定要綱在進行設定農村備林之中並且最近擬則於日本之「部分林制度」以實施共榮造林之制度在銳意研究中

以上、係按各門部述其大要者、然而此等大事業、若不基於日滿華三國、即所謂新體制樹立之大義中央地方及各機關一致協力、向前邁進、終難達到目的、是以特望代表諸位預以有理解之協力、不勝期望之至、以上所述者已覺不少、蒙諸位之靜聽、特致謝意（寫眞即于興農部大臣）

張國務總理大臣
說明施政大綱（一）

對此種時局之我國對外方針、仍似從來所屢次宣明者、已爲確立不動者矣、申言之即與盟邦日本、始終保持緊密之連攜取同一步驟、而在進退一致之大方針下、專事努力於日本帝國之處理中國事變、而予以協調、以期邁漸邁進於東亞新秩序之建設是耳

至於對華方針、亦如各位所知者、自汪政權成立之前後、我國即堅持對該政權、不惜予以積極的援助之方針、蓋以該政權成立目的、已將從前之聯蘇容共、反滿抗日之謬見、徹底清算、而轉向日滿華聯成一体建設東亞新秩序之途上躍進之故耳、今者該政權與日本帝國間、爲基於前述之方針、以使和協提攜之大計具體化計、關於國交調整之交涉、業經着着進行、是其正式成立爲期當不遠矣、故於不久將來、此交涉正式成立後、則日華兩國、定能於此正式調整之國交上、更進一層緊密化、互相協力邁進、以向新興中國之復興建設途上邁進、而貢獻於東亞新秩序建設上以劃期的成果者、殊堪期待也、惟此初現之曙光、果將如何發揮如何光大、仍以回復多年懸案之滿華間正式國交爲最要關鍵、故此次交涉苟能以此爲前提而告成立、則將來日滿華三國間之連環互助的緊密提攜、自不難具體實現、由此更可促進諸懸案之解決、而予興亞大勢以飛躍的進展者、是余所敢深信不疑者也

猶應注意者、即依最近歐洲戰亂之推移、荷、法兩國、既被德所屈伏、而英國亦瀕於敗退之危機、結果遂致以法領印度及荷領印度爲中心之南方問題、頓趨重大化、我盟邦日本帝國、亦正潛心熟慮、而對其所期、愼重籌畫對策之中於以知今日之東亞新秩序範圍、確已有向南方擴大之傾向、是乃必然之趨勢也

負日滿不可分之結合責任、將愈因此而加重無疑矣、我國當此之際、除集中全力再謀國力之充實、國勢之增强外、尤非將爲新東亞建設據點之責任、負於雙肩、忠實堅確以勵行之不可也

夫今日之時代者、已至非舉全力以奮勉努力不足以應付之時代矣、玆再將對處此等國際情勢之國內施政、應採取如何方針一節、約略言之、我國因鑑於國防體制鞏固確立之愈趨急切之故、於是不得不將軍事及警察上之國防强化方策、亦愈使其澈底勵行、同時復沿諸廣義國防之趨線、（未完）

具有劃期性之
本年度全聯

欲爲協和治政之精華且表現會運動之集中的效果之康德七年協和會全國聯合協議會、即自二十一日起、負全國民之輿望、舉行於中央本部大講堂矣

且自創立以來、隨國運之進展而駸々飛躍不已之協和會、亦因最近值內外各情勢之急激轉換期、於是必須重新確定對於會運動之鞏固之指導方針、且特對於爲應付新體制之政治性之各問題、亦應再行檢討、即於協和會創立之初、自治安工作、民心歸一之精神而言、會運不過帶有教化的色彩而已、嗣隨時運之進展、其使命與機構乃次第擴大、至爲政治的實踐組織體、而駸々發軔焉

爾來此政治性高揚之傾向乃漸有使會運動、爲我國政治之核心的素因之觀、然因最近之政治經濟各政策大轉換、此傾向、尤於立應行强化之趨勢、即於本來之宣德達情之大使命更兼爲政治性之基調、此極可注目者也

因而前者曾有張總理之告示、武部皆川之會談、對協和會之法的根據之附與宣德達情機能積極化、對政府各項企畫之事前參畫工作分野之擴大明確化、引而更爲國民運動之政治經濟建設運動、國民組織之確立强化、規定本年度全聯之方向、此吾人所以不得不刮目視之也

然此政治性之强化、具體言之、即使從來曾爲政府特殊會社發官人之說明委員、同時以中央本部委員參與、處理委員之資格爲全聯構成分子是、於是從來之道義的責任、自本年度起、將益加重、且於全聯之運營方法、亦加以未曾有之光彩

此外如中央本部指導性之强化、衆議統裁、積極化文書回答之處理化等、亦成爲可注目之事、故此等之新運營法、於本年度全聯、誠有劃期的成果、關於上程議案之整理已依各省提出總件數二百七件之內容、詳爲合併分劃、且於第一、二次整理委員會更加以檢討、略分爲上程審議、文書處理、不受理三項、結果上程議案、最後決定爲第一部一件、第二部一件、第三部一件、第四部十件合計十八件如左

△第一部爲（建國精神之顯揚）

一、關於確立協和會地位之件

一、關於青年自興運動之件

一、關於强行鴉片斷禁政策之件

一、關於振興教育之件

一、關於促進實施義務教育之件

一、關於在滿鮮系教育之件（以上三件一括上程）

△第二部爲（民族協和之實現）

一、關於檢討特殊會社運營內容之件

△第三部爲（國民動員之完成）

一、關於防止鐵道輸送貨物事故並改善輸送之件

△第四部爲（國民生活之向上）

一、關於促進樹立農村振興根本對策之件

一、關於農產物增產之件

一、關於整備勞務統制機關並確保農村勞動資源之件

一、關於主要糧穀價格適正化之件

一、關於農產物價與生必品價格均衡之件

一、關於農產物統制强化與二、一八公定價格提高之差額補償之件

一、關於統制機構之充實之件

一、關於配給組制之整備之件

一、關於配給之合理化之件

一、關於新經濟倫理化運動之件（以上三件一括上程）

以上屬於第四部之經濟關係議案、乃占全件數之過半、故謂依統制經濟之强化而發生之努力、金融、物價、配給等國民生活上之各問題、爲論議之主要目標、亦無不可

又文書處理議案爲九十八件（交由懇談會審議議案三十三件）

越桂邊防司令
任鄧龍光

【香港二十三日國通電】據桂林來電稱、重慶軍事委員會任命鄧龍光爲越桂邊防軍總司令、蔡廷鍇爲新設第六戰區司令長官以於張發奎指揮下、該爲備雲南廣西邊境方面之形勢、爲圖軍令之統一、以防備廣東西南部及西南廣西

與各社協定本日發行一大張

宣誓朗讀（全聯第二日）

經濟部發行特別裕民彩票中彩號票

第二回特別裕民彩票中彩號碼

頭彩 參萬圓(1) 552

二彩 壹萬圓(2) 3,866 47,105

三彩 參千圓(4) 2,125 20,162 25,672 28,920

五彩 壹百圓(150)

六彩 拾圓(1500)

[illegible]

（代賣人 滿洲興業證券株式會社）

大連
流行 三東旅館 適宜
不老街一八 電話⑤四九五七

奉天 實踐 簿記學院 招生
（原名滿洲高等簿記學院）
開學日期 十月十日
招收額數 速成科六十名
修業科目 簿記（商業、會社、銀行）會計學、商事要項、法制經濟、商業算術、珠算
遠道學生設有宿舍、備有簡章函索附郵票貳分即寄
奉天市瀋陽區小南街四段一〇四號（バス小南邊門下車）電話四三四五〇番

國都消息彙報

國勢調查宣傳週間 第一日各種行事

國勢調查宣傳週間第一日之二十日新京國調事務所將此以期實施完璧。所以從來在市公署行政科間有事務所。現在移於前土木科之室。數十萬枚之申告用紙的整理和準備調查之後始末等之努力前滿映會拍收國都之準備調查狀況於國都各滿系電影院上映以收多大之効果同時。頗受一般之歡迎尚有各區所事務所更急遣國調宣傳事務所各町會長起始有志呼起町民努力國調之主旨普及。一方將此普且實施民籍簿之基礎等々說明又指導員。調查員從事務局配布。當此時局下作簡素之彝素製徽章帶於胸部。做實地指導等對國調國都市民之心得。漸々達其最高潮云

派遣衛生婦 赴各地視察

市公署保建科長爲守學童保建之責任爲圖學校衛生婦之素質向上。其指導者大連。奉天。安東等之南滿主要都市派遣。開始衛生施設執務狀況視察之要近來保建科王家民氏引率之。自彊街國民學校陳民新氏外六名出發云

協和會優秀會員 受褒彰者名簿

當此次全聯協議會康德七年度優秀會員。榮耀受褒彰者。如左

奉天省。本溪縣本部分會長商業。日人。奧野莊藏（六七歲）
濱江省。五常縣本部分會長。商工公會長。滿人。朱福三（四八歲）
安東省。安東地區本部。奉公隊總隊長。會社員。日人。八木元八（五八歲）
安東省。桓仁縣本部。縣本部委員。商工公會長。滿人。王浩謙（七一歲）
間島省。琿春縣本部。分會長。農業。鮮人。崔泰衡（五九歲）
三江省。勃利縣本部。縣本部囑託。公吏。日人。木谷慶悅（四一歲）
三江省富錦地區本部分會長。商業。滿人。范鴻恩（三九歲）
通化省。通化縣本部。省本部委員。農業。鮮人。李東成（六八歲）
東安省。密山縣本部分會員。商業。滿人。沈子君（五五歲）
興安北省。牙克石分會委員商業。日人。辻軍吉（五六歲）
日系人四名。滿系人五名鮮系人二名。合計十一名

東滿地區防衛演習 所收成績極良好

【牡丹江】以高度國防國家體制之確立爲目的而於本月十八日起始亘三日間之第二回東滿地區防衛演習已於國防省之牡丹江。東安。三江。間島四省下展開實地之防衛訓練戰。茲者牡丹江省於十八日午前三時之拂曉。即發出防衛令如左

總統監部發出之防衛令
總統監部十八日午前三時發表
一、下戰時防衛令始期。即時。
地境。牡丹江。間島東安三江。四省管內
程度。警備及防衛法第六條

九月十八日展開之東滿地區第二次防衛演習之第一日。自午前三時。防衛總統監部發出防衛令後。牡丹江全省即入於戰時休態中。五十萬軍官民遂佈成堅固之防護陣。而牡丹江全市。亦移入戰時情勢下充溢濃厚之戰前空氣。於午前八時三十五分實然發出空襲警報。同時四十五分解除

十八日午前十時四十分。總統監部發表如左（假想）
一。九時十一分。有SB中型敵爆擊機六架。由西方出現於約高三千米之牡丹江上空。投下爆彈後。逃往穆稜方面。斯時以我地上之防空戰鬪部隊。猛烈之應戰。擊墜敵機一架
二。九時五十分。有TB小型敵爆擊機三架。於高度三千米之拉子溝上空。襲來投下爆彈而逃往西北方。其後情形不明
三。午前九時五十六分。有E十七型敵快速戰鬥機十五架於高度一千米之東北方磨刀石上空飛來。經過牡丹江上空。實施對地上射擊凡數回。遂沿圖佳線逃往南方去云

（又訊）東滿地區防衛演習之第一日十八日。演習總統監部午後四時發表於本月十八日午前三時戰時防衛令下令之同時。演習總統監○○部隊長。偕同幕僚。於管內關於防衛體制轉變狀況及其他。作仔細之視察。其結果大体良好。然於個個事項觀之須急速改善者爲數頗多。例記之大概如左

一。關於命令之下達法命令之下達方法。以視當時之狀況。其要領各異總之。命令之下達。須最迅速且勿遺漏。是爲切要。如本日突於深夜下達防衛令之時。基於平素訓練及研究。更有忱着之必要。例如。值宿者受領防衛令時。當即時集合屬下或所屬機關。及關係機關。知命令受命者。如被命受令時。對命令之識別。不能充分領悟時。必須再召集適令者。故於防衛令下令時。應即時勿悞而受領。多再者關於命令受領者。須要三十分或一小時。始能到着。如此不但易生遺漏。且甚遲滯。最宜時斯將命令多數印刷。逐次分配。同時有剩餘時。急速下配下級機關。俾期迅速確實。對於鋼版之使用法亦須由平素作常時間訓練的必要。關於以電話傳達命令而集合命令受領者。或傳達命令要旨時。因通信容量之關係。常因通話中不能盡意傳達。或能以鉛筆簡單記入於小型之傳票中而送達之。反而較之迅速。要之。凡以電話傳達之命令。能使用筆記代用傳達之場合甚多
二。於防衛令下達時。牡丹江警察廳長。警務科長當值者。對滿系警察官傳達之命令。甚爲適當
三。牡丹江鐵道局。於防衛令下令時。以總務課長爲中心而實施。非常迅速而圓滑
四。牡丹江驛防衛之設備以驛長以下各勤務者。對敵之意氣。甚爲熾烈而緊張。午前十時。用度部受敵機爆擊之際。貨車發生火災。日滿系作業員於協力消火中。尤以滿人成績良好。竟毫不劣於日人。直接消火之投擲砂子行動亦非常迅速。惟消火中之勤作。多缺少連繫。如再有一旬間之訓練。効果當能更大。於火災現場。機關車發生火災時。多大部移往他處。更有分散配備之必要
五。電業支店之防衛動作認爲勤務員之努力。非常良好
六。午前十時蒙敵爆擊機空襲時。我防空戰鬥機並地上防空部隊之戰鬥動作適切而機敏。使敵機不能逞雄
如上述之諸般注意事項。與第一次防衛演習時相比認爲已收幾多之良好成績云

（又訊）東滿地區防衛演習總統監部十八日午後十時發表
本九月十八日午後七時三十分頃。○○部隊長偕山領牡鐵局長。草地市長等乘飛機而視察空襲管制下之管內燈火管制狀況。自○○飛行場出發。經牡丹江。寧安。海浪。掖河等上空。約亘一時間之視察管制狀況概略如左
一。最良好者爲掖河街僅於該街頭附近。可見一燈火
二。牡丹江市。大体良好尤以牡丹江驛。殆無燈火於第一次演習時。此次成績亦屬良好。故對驛長以下表敬意。由海浪附近牡丹江東南側附近之滿系家屋。可見一二燈火。由乜河鎭附近亦可見三燈火
三。海林驛最惡。徹與未實施管制同。必速加改善然驛附近及牡丹江對岸之管制則良。是以今後希望官民協力一心。以期燈火之無一洩漏者
四。寧安驛東側地區。殊爲良好然驛東南側地區。曾洩漏燈光。並見街路有十數。殘置燈火。列洩於一直線上
五。溫春驛良好。惟市街到處尚可見燈火。一般與前次同。距市街頗遠之獨立家屋或町村等。均希今後徹底管制。期達成防空之完璧云

國兵法實施 舉行講演大會

【新民】本縣于月之十八日午後一時起至四時止。由縣署方面學辦國兵法實施講演大會。使一班民衆徹底普及認識。會場於西市場新民大戲院。一時民衆到達一千餘名。首由警務科張興武科長致開會辭次由庶務科張科長報告國兵法之意義。次由趙縣長講演國兵法。庶務科今野科長講時局之認識行政科張科長講兵法及援護優遇事項。警務科張科長講時局認識並國兵法。其後由國高吉川副校長講時局認識。王主任及高木教師講兵營實況並所感。並有赴奉學生十八名入營受兵事訓練。亦依次登台講演。並述其經過。所講題目列後
（一）高際崑王瑞林講軍隊生活見聞（二）湯偉講軍隊生活体驗（三）張成國講國兵法之意義（四）王家哲講內容（五）劉憲周講國兵法我等覺悟四時閉會

爲謀國勢調查徹底 特開調查員講習會

【公主嶺】街公所行政課屬官張培之氏。自担當國勢調查以來。頗呈忙碌狀態。爲期速於完成使命。是以每日。積極進行但恐各區。所選之調查員未能徹底認識。有碍前途之邁進。故於月之十九日午前八時。招集國勢調查員十餘名。實施講習。關於各種表式。逐類解釋以謀今後調查工作。順利進行。俾得早日完成使命。似此足證該氏。克盡厥職。熱心國勢。勤務奉公。殊堪欽佩云

秋季大掃除 日程決定

國都秋季大掃除。各區町內已將日程決定。已由市公會保建科通知。十月三日順天。和順、寬城子各區首先起始。十一日長通路。四道街爲最後。以期全市秋季之衛生陣的完璧以備五個月間之隆冬衛生因之屋內滿掃與溝內掃除之施行但雨天之際延期。全市居民將於此際充分衛生掃除希望不要洩漏一戶。乃爲實施之要望云

動員大會參加代表 對殉國英靈虔拜

二十日爲我國動員大會其參加有日本。中國。蒙疆各代表並全聯會員隊。開拓義勇隊。國婦隊。女子青年隊。各代表一名之外奉公隊。青年隊。少年隊選拔之十九名。計六十六名於十九日。大會式典開始之晨。首先穿着協和禮服。以正威儀建國忠靈廟鎭座祭參列此日之意義極深爲動員大會全員之代表殉國之英靈神鎭向忠靈廟行敬虔之拜禮云

農產多收穫競作會 鼓勵高粱包米增產

【海城】縣產業科當局、爲擬施行本年度普通作物作會。以資鼓勵農產物之增產。現已分飭各街村。茲詳列於下
一、主要每個街村限高粱包米各一點（一戶）
二、務須選擇街村內生育最優良者推薦之
三、栽培面積。限同一場所一天地以上。二天地以下者
四、縣方收見。推薦書。於收穫前。即派員實地調查之
五、調查之結果。屬於成績最優者（收量多）一等一戶一〇〇圓。二等一戶五〇圓。三等一戶三〇圓。四等一戶二〇圓。予以獎金及獎狀。以資鼓勵
六、優秀者之審查。由產業科長。農林股長審定之

實施配給綿布 配給辦法較前似加改善

【鐵嶺】鐵嶺市棉糸布小賣商組合。今回仍依規定而施行向市民配給棉布。先由該組合備配給票。再轉給各區。由區轉所管分區給予市民配給票。赴各小賣商照數領布。查以前此種配給票。中下級民戶時有不得配給票者。以致不能領布。及自今次中秋節後配給市。無論上中下各級市民咸得此票。而能照公允方法。使市民均得似較過去改善云

猪肉仍行漲價

【德惠】本街猪肉每斤五角六分。因仲秋節的關係增到六角二分。仍是無肉可賣。近二日。因九一八九一九放假未宰的原因。猪肉雖漲價。仍是吃不着可謂缺乏矣

臨時國勢調查市縣 準備調查順利

【鐵嶺】臨時國勢調查。全滿將自十月一日起。一律於午前零時實施之。鐵嶺市縣之該準備調查已開始。節節均異常順利。正式調查亦自無遺憾云

宣傳國兵慰問軍警 舉行游藝大會

【望奎】本縣協和會及教育館爲慰前線奮鬥軍警及使民衆明了國兵法之眞義於日前招集各關係機關開協議會討論游藝會諸般進行事務討論結果如左
1、主催 國兵法施行國民指導望奎縣委員會
2、後援縣公署教育館各學校街公所商工公會警察署協和會。
3、會場第一舞台
4、日期九月十八日二十日三日間
5、時間每日 晚七時至一時
6、出演團体望奎劇團教育館附設國民高等學校男優級學校女優級學校
7、入場料大人二角小人一角軍警着制服者免費
8、各日劇目第一日
1、歌舞當兵無限好、（望劇團）
2、舊劇聽骨頭（女優）
3、新劇恤鄰記（國高）
二愛國的伴侶（望劇團）
三協和會之活動（男優）
4、舊劇寶蓮燈准代閻學（望劇團）
第二日
1、歌舞塞外風光（女優）
2、魔術（望奎團）
3、新劇一爲民爲國、（男優）
（二）桑歸（望劇團）
（三）暴風雨夜（國高）
4、舊劇（全本）甘露寺
第三日
一、歌舞蝴蝶姑娘（女優）
二、相聲西洋片加演樂亭理髮（望劇團）
三、新劇忠勇志士（國等）
四、雙簧好男兒（女優）
五、新劇麥角血（望劇團）
六、全部群英會代連環計借東風以上各休現正在準備排演中。屆期必有一番特別之佳況。惟此次之舊劇爲望奎自設舞臺以來並未表演之佳劇耳將定有特別風味云

電氣化學協會 滿洲大會舉開

十九日午後二時爲我國電氣化學協會滿洲大會第八回於新京日滿軍人會館內之開會之辭。大鈴木副委員長之寒暄。植村關東軍參謀長之武部總務長官。大津關東局總長之祝辭。三浦關東州長官之祝辭。次序電氣協會。並化學協會滿洲電氣化學協會之共同聲明可決。接續着講演會有左兩氏之講演自午後四時於國都飯店開座談會云
一、炭化石灰工業之發達與其國策的意義 滿洲電化理事長 日比勝治
一、日本電氣事業之概要詳述滿洲之電氣界要望 名古屋帝大總長 澁澤元治

秋季神社祭 隆重大舉行

【德惠】本縣當局。爲九一八及九一九。秋季神社祭。特別隆重舉行。各機關休假二日。各商民均懸國旗。以誌盛典。九一九午前十時許。又在神社前舉行敬禮。參加者頗衆。由協和會德惠縣本部軍務長作親切和靄之講演云

勸農模範場 推薦訓練生

【海城】縣公署前奉省令爲推薦奉天省勸農模範場訓練生。開刻已由縣選定產業科職員朱興家。王榮凱。屆時於十月一日。赴奉入所受訓云

好喝酒者竟不顧命 燒鍋束手無策

【鐵嶺】本市各燒鍋。在過去各年。當地出產足以維持市內及鐵縣之用。及自今春因當局鑑於燒酒需用高粱。對民食關係尤重故即命令燒鍋停止燒酒之釀造。於是市內於春季以後。燒酒即不可得。一般恒以燒酒爲命者。大爲狼狽。若以啤酒及淸酒代用。又嫌不過其癮及價高等苦腦。所幸中秋節前。由當局合令燒鍋恢復工作。但終因僧多粥少。買者多產額有限致不能充分配每一方市公署當局規定人一斤售與。用配給票制度有飲與不飲關係。亦不適當遂自由配給買者一律每人一斤。且秋節前。市內燒鍋每日出產燒酒雖甚充足然由於市內及縣下外鄉村民爭先來買。結果各燒鍋大感束手無策。紛紛於燒鍋門首院內擁擠。如唱野台戲相同。加以滿人惡習於配給燒酒。時雖由警官等維持秩序。依然你擁我擠。勢如波濤洶湧。千奔萬馬。燒酒商亦現於束手無策之情勢。現在中秋節雖過。而買酒者仍何故增多。酒商以必死努力製作但仍未平息。諒市當局如不設法改善配給。而酒商亦實難支持賣酒。且豆油過去每星期配給二回。每人一斤。下級貧民大發橫財。買得廉價豆油。可高價售賣用油之製造業。今則油房存油不多。又改以配給票制度。雖則鐵縣四鄉人民無票不能購買。但市民每人一次僅可得二兩。爲數特少不若燒酒之用途隨意。是以刻下本市燒酒及豆油兩項。豆油求之乃最不易云

少女前科犯 竊鐵被捕

【營口】市內綏定區萬有街（即三不管）廿六號地住戶葛姓。家有女名樹蘭現年十七歲。因家境貧寒故教育頗不充分。兼受不良環境之薰染其性質遂極浮浪。以稍有姿色故於十五歲時。即常於新市街一般撥役等胡調。時日積久竟習成竊取技。於是遂常在新市街遛帶施展技倆。去年間曾因事機不密。被警逮捕。警察廳當局當以其年齡尚小而法外施恩予以微罪釋放斥其改過孰知其惡習如舊毫不變更乃又於今年六月時因竊取毛毯十餘條犯事。被送致檢察廳檢察官本教化主義而原諒其尚未成年。於是處以猶豫執行處分冀其懺悔。俾改惡向善庶不失爲賢妻良母。詎該不但不知悛改且又於刑期中之前日午後八時頃。潛至大和區入船街盛興號鐵材配給處。由該號便門下孔鑽入院內。乘人無備之際遂竊取圓形之生鐵四條。每條約有五十餘斤。仍由入口處向外搬出又復搗至馬路側端。已乃復至前街雇人力車一輛。初時講爲於其一人及至現場見有生鐵。車夫恐怕犯私不敢代拉。該女乃出重價以賂之。彼車夫唯利是圖遂依其請。不料拉至花園街附近適被警官警邏發見。見其車体沈重乃知有異。當即施行搜查與盤詰。該女見事已犯不可隱瞞乃據實陳述其經過。當由同警官備文解交警察廳司法科取調。現已審訊完了不日即能送至法院依法懲辦云

國勢調查宣傳 行政科長講演

【彰武】縣行政科。爲期國民徹底明瞭國勢調查之意義。於月之十七日午後一時。假第二國民優級校院內。召集各學校三年以上之學生。及街公所。商工公會。各區牌長等代表參加之下。經行政科長于天德氏。登壇講演。斯氏聲音宏亮。口齒流俐。所講之趣旨。非常動聽。特別使一班聽衆饒有興趣也查該氏到任伊始。將盡匝月。關於任內應興應革事宜。莫不極急進行。可謂克盡厥職云

經濟部發行裕民彩票中彩號票

第十八回裕民彩票中彩號碼

康德七年九月十八日

彩別	金額	號碼
頭彩	壹萬圓(1)	37,292
附彩	參百圓(2)	37,291 37,293
二彩	壹千圓(1)	44,740
附彩	五拾圓(2)	44,739 44,741
三彩	參千圓(1)	29,465
附彩	壹百圓(2)	29,464 29,466

四彩 壹百圓(23)
19,678 21,213 27,052 29,308 29,451 33,023 35,944 40,180 40,251 41,918 44,257 46,309 48,137 48,171 49,377 6,237 10,445 11,067 11,135 12,354 13,913 14,032 14,232

五彩 五拾圓(48)
2,976 3,663 8,700 5,399 8,926 11,339 11,359 11,501 11,805 11,401 18,749 21,409 21,677 23,313 25,509 27,457 27,599 28,594 31,161 31,864 31,787 32,035 32,775 33,192 33,757 33,849 34,145 35,348 36,763 37,479 37,545 38,841
35,335 39,773 40,576 41,161 41,599 41,758 42,598 44,552 44,688 45,931 46,812 47,732 49,975 1,047 1,098 2,514

六彩 拾圓(240)
359 552 555 653 679 693 864 906 1,258 1,422 1,629 1,705 2,039 2,093 2,338
2,400 2,444 2,765 2,803 2,832 2,885 3,586 3,608 3,804 3,865 4,097 4,130 4,403 4,850 5,019
5,047 5,055 5,084 5,158 5,312 5,253 6,029 6,462 6,902 7,061 7,255 7,265 7,278 7,539 7,646 7,651 7,671 7,778 7,858 8,413 9,339 9,374 9,795 9,858 9,919 9,935 10,018 10,141 10,199 10,367 11,034 11,496
12,030 12,083 12,345 12,381 12,761 12,864 13,160 13,251 13,300 14,306 14,379 14,756 15,375 15,575 15,889 16,046 16,064 16,068 16,445 16,749 16,753 17,251 17,280 17,503 17,687 17,813 18,241 18,857 18,895 18,990 19,083 19,448
20,278 20,516 20,670 20,902 21,591 22,353 22,608 22,722 23,170 23,391 23,448 23,623 23,770 24,016 24,618 25,021 25,240 25,990 26,100 26,138 26,368 26,736 26,772 27,046 27,231 27,324 27,623 27,867 28,109 28,238 28,799 29,024
29,077 29,093 29,240 29,311 29,409 29,457 29,512 29,570 29,767 30,269 30,431 30,609 30,816 31,246 31,276 31,294 31,302 31,407 31,621 31,692 31,751 32,340 32,882 32,891 33,046 33,183 33,212 33,247 33,592 33,677 33,805 33,835
34,144 34,267 34,317 34,458 34,589 34,602 34,642 34,716 34,825 34,875 34,942 35,094 35,404 35,658 35,788 36,356 36,479 36,979 37,033 37,053 37,542 37,577 37,674 37,702 38,583 38,736 38,838 38,906 38,981 39,289 39,302 39,411
39,606 39,886 39,954 40,096 40,101 40,354 40,512 41,188 41,316 41,505 41,877 41,888 42,116 42,189 42,199 42,405 42,676 42,811 43,100 43,106 43,353 44,641 44,660 44,808 45,168 45,611 45,636 46,284 46,292 46,769 46,832 46,981
47,148 47,247 47,375 47,975 47,880 48,523 48,616 48,626 48,733
48,953 48,993 49,025 49,272 49,293 49,324 49,619 49,651 49,890

七彩 五圓(800)
41 332 365 384 506 679 817 895 990 1,182 1,278 1,295 1,330 1,349 1,365 1,477 1,538 1,593 1,713 1,750
1,815 1,969 2,135 2,156 2,323 2,390 2,481 2,534 2,638 2,806 2,810 2,849 2,970 2,986 3,067 3,091 3,362 3,416 3,773 3,785
4,010 4,516 4,939 4,980 5,069 5,104 5,232 5,423 5,562 5,599 5,653 5,657 5,737 5,751 5,839 5,870 5,898 5,958 5,961 6,172 6,310 6,362 6,443 6,492 6,809 6,914 7,025 7,043 7,125 7,128 7,164 7,167
7,331 7,347 7,357 7,426 7,518 7,551 7,803 7,879 8,111 8,113 8,162 8,220 8,237 8,343 8,401 8,546 8,590 8,697 8,779 8,868 9,186 9,250 9,451 9,575 9,576 9,594 9,622 9,630 9,720 9,927 9,937 9,968
10,245 10,268 10,270 10,508 10,560 10,586 10,655 10,702 10,828 10,833 11,075 11,101 11,161 11,260 11,326 11,338 11,348 11,447 11,473 11,492 11,508 11,520 11,554 11,585 11,672 11,706 11,727 11,814 11,853 11,970 12,339 12,536
12,706 12,741 12,980 12,994 13,126 13,165 13,176 13,204 13,226 13,228 13,268 13,323 13,345 13,580 13,672 14,018 14,058 14,199 14,275 14,405 14,499 14,610 14,780 14,813 14,873 14,952 14,975 15,058 15,087 15,187 15,228 15,232
15,379 15,386 15,390 15,500 15,623 15,635 15,668 15,763 15,796 15,827 15,914 15,986 16,003 16,009 16,025 16,075 16,244 16,269 16,481 16,862 16,957 17,007 17,102 17,340 17,390 17,423 17,486 17,500 17,506 17,516 17,611 17,886
18,007 18,013 18,176 18,221 18,257 18,562 18,620 18,740 18,935 18,981 19,118 19,136 19,227 19,521 19,772 19,799 20,025 20,066 20,169 20,208 20,212 20,227 20,418 20,448 20,591 20,595 20,633 20,744 20,868 21,037 21,083 21,117
21,255 21,623 21,827 21,894 21,898 21,979 22,074 22,259 22,315 22,383 22,489 22,505 22,548 22,606 22,619 22,663 22,707 22,720 22,783 22,867 22,878 22,968 23,033 23,182 23,184 23,214 23,230 23,345 23,356 23,463 23,482 23,570
23,624 23,772 23,955 24,067 24,079 24,110 24,202 24,229 24,267 24,280 24,332 24,358 24,687 24,859 24,864 24,950 25,084 25,127 25,166 25,176 25,243 25,246 25,287 25,323 25,401 25,423 25,427 25,469 25,540 25,542 25,670 25,695
25,699 25,731 25,805 26,015 26,021 26,086 26,354 26,369 26,421 26,465 26,861 26,930 26,935 27,075 27,111 27,183 27,266 27,269 27,347 27,395 27,534 27,756 27,787 27,788 27,876 27,995 28,043 28,044 28,125 28,136 28,239 28,240
28,348 28,384 28,618 28,727 28,754 28,755 28,779 28,883 28,948 29,026 29,237 29,356 29,361 29,393 29,427 29,668 29,817 29,831 29,869 29,918 30,006 30,100 30,106 30,116 30,168 30,215 30,255 30,335 30,349 30,361 30,404 30,503
30,520 30,546 30,610 30,730 30,799 30,904 31,162 31,190 31,235 31,309 31,331 31,333 31,473 31,640 31,693 31,753 31,763 31,816 31,892 31,996 32,110 32,126 32,177 32,316 32,371 32,788 32,928 32,959 33,081 33,233 33,244 33,308
33,463 33,502 33,569 33,767 33,800 33,809 33,867 33,895 34,160 34,271 34,286 34,347 34,350 34,498 34,377 34,608 34,612 34,662 34,872 34,896 35,001 35,111 35,139 35,208 35,309 35,312 35,316 35,375 35,383 35,454 35,654 35,664
35,718 35,762 35,889 36,029 36,032 36,091 36,117 36,218 36,227 36,239 36,280 36,318 36,533 36,712 36,758 36,878 36,889 36,957 36,977 37,007 37,009 37,181 37,272 37,280 37,308 37,549 37,585 37,620 37,661 37,691 37,762 37,855
38,040 38,107 38,159 38,278 38,412 38,414 38,464 38,519 38,530 38,586 38,620 38,680 38,761 38,815 38,843 38,898 38,979 39,000 39,026 39,043 39,074 39,085 39,185 39,341 39,621 39,694 39,803 40,001 40,026 40,082 40,118 40,128
40,141 40,236 40,377 40,421 40,564 40,725 40,754 40,755 40,827 40,951 40,988 41,081 41,095 41,120 41,127 41,237 41,297 41,306 41,329 41,404 41,508 41,527 41,624 41,633 41,642 41,772 41,804 41,899 42,282 42,348 42,419 42,463
42,486 42,504 42,520 42,634 42,695 42,755 42,827 42,969 43,017 43,180 43,253 43,590 43,748 43,836 44,222 44,277 44,324 44,380 44,385 44,408 44,436 44,595 44,611 44,639 44,785 44,797 45,012 45,027 45,149 45,258 45,332 45,417
45,421 45,490 45,823 45,826 45,874 45,958 46,015 46,038 46,065 46,200 46,235 46,379 46,548 46,582 46,625 46,697 46,721 46,815 46,943 46,966 47,025 47,038 47,047 47,257 47,384 47,467 47,596 47,690 47,876 48,075 48,134 48,355
48,404 48,462 48,517 48,538 48,590 48,646 48,788 49,148 49,150 49,223 49,226 49,385 49,392 49,502 49,549 49,765

末彩 壹圓 (4,899) 與前彩末字相同者 2

（代賣人「滿洲興業證券株式會社」）

美容之藥化粧必需（2）
化粧良友

大瓶一元 小瓶六角
歐美淨面水
主治 酒刺粉刺 雀斑汗斑 風癬疹癬 面生疙瘩 麻精斑點
奉天大南門裡 歐美藥房
代理店 新京耀廷藥房、安東瑞祥泰、新撫順吉林中西藥房、吉林仁林新京民生藥房、吉縣老仁濟春堂、哈爾濱新々 …
中西、吉林福光藥房、大連華美藥房、農安德泰增新民同仁藥房、海城和發福、大石橋衛生復、鐵嶺義和堂、公主嶺義和順、安東益增大連康德記、范家屯世一堂、蓋平咸春堂新京義和讓、鞍山同慶增、遼陽義和堂西安積盛壽海龍永順長、開原全生堂、金州老德記、普蘭店康德記、瓦房店康德記大連華泰藥房、海城華西藥房、吉林新興藥房、朝陽縣義興成、海倫縣義盛和

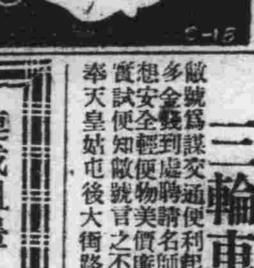
給吃這個吧！
◇若有下列症狀◇
小兒良藥
疳積 夜啼 寒氣 吐乳 失氣 胃腸 麻疹 虛弱兒
樋屋奇應丸
大阪天滿橋 總發賣 樋屋合資會社
藥價 二角五角 一元二元

連載組畫 敬墨林作：
朱柏盧先生治家格言（十）本畫四字組成謎底下期揭曉上期係（姿艷）切忌字六
△二十四孝四幅聯△四大古人四幅聯
每堂定價八角 介紹五堂贈畫一堂 金郵可附郵二分即寄
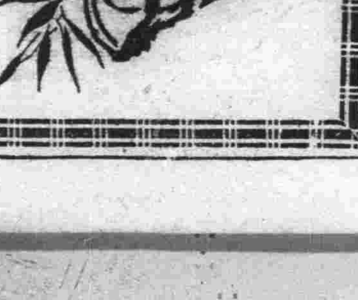
(10)
半價券 剪下此券照二十四孝四幅聯每堂祗合半價五角（郵費在內）以上有效此券印紙代金均可介紹者用是荷無此券祗限三堂五營口地利街敬墨林

三輪車出賣廣告
敝號爲謀交通便利起見故多金聘請名師專心研究並又犧牲幾想安全輕便物美價廉三輪車之長始有今日理實試便知敝號言之不謬 各車之實現物有賺者請前來 奉天皇姑屯後大街路北 中央三輪車行啓

相士 初學僧 神竹問事 由哈到連
何爲神竹問事用五尺長竹杆兩棵問事人用手攀平使科學方法以佛法道德答覆並非問人力自動問人生死否能否出災何方法請醫藥內外非走人還近在人可思議專問病人人月女在何地點丟失物或投夫妻兄去窮去人能找着何事無論遠年近男是否同中途離散錯久還或免終身之恨問何能否找一問婚姻成敗何時指心早晚或財八點止住大連西崗新大街三五十角番地天田起碼十八號電話 (三) 四八五四番

著名 相命家 神算靈機子
本相士久遊南北、各界諸君惠顧、皆稱奇、書中…
（以下小字略讀不清）

河南 天微客 大相士 來連（現遷居西崗平和街中央旅館新館二樓202號）
能知你父母存亡、兄弟幾位、妻妾子女多寡、判斷你買賣盈虧商買利鈍、軍政界心腹隊匪好情遭愚、謀事成否、過去現在、未來吉凶禍福…
電話（三）一四三五 潤金八門 暫收一元

欽佩 預言家 保險卦 靈驗無比
敝人於今春三月間、識預言家於裕豐旅館、當經談相、占卦、斷定目下運乖、定有傷財不吉之事、但敝人以爲不過江湖套言、未肯深信、不料風伯施虐、損失頗巨…
現寓西崗新大街北頭裕豐旅館樓上 宮世雲

介紹 上海 蒼嘯虹女相家
敝人等素喜研究命相一道、在上海天津北京各大商埠、以及大連之有名相家前去領教、而能實說、實話、高見、溢於言表、不使人們走入歧路、蒼嘯虹女相不可多見也、諸君不信、請往一談方知余等並非捧語也
介紹人 大連 瓦房店 泰華棧 主人 慶順油坊 主人 張馨亭 陳
上午十點開視下午十點止 現寓大連監部通悅來棧樓上十二號

廣東 伍伯年 祖傳命相
本相士以直說直批得名、故自前年至今、顧客不可勝數、名噪遠近、婦孺皆知…

關東州防空訓練部分訓練事項及要領

爲保護關東州之大空。而本年度之防空訓練。預定由二十四五兩日之部分訓練。而移入於十月一日之綜合的實戰訓練。故關東州廳於此部分訓練期間中。關於訓練事項及要項。曾決定如左

△警報及燈火管制　正規之防空警報。均由關東州廳長官發令。與實施燈火管制別
△交通整理及警備　各署署員。及警防團員。均於當地實施訓練
△部分訓練第一日（九月二十四日）由午前九時。各機關均於開始訓練之態勢
△於部分訓練期間之防空警報。亦由關東州廳長官發令（旅順地在外）
△部分訓練期間中之警察署長。命署員及警防團員。晝間於實施燈火管制資材檢點之同時。以指導設備要領。夜間則根據正規之警報。指導檢查警戒管制。及空襲管制之實施要領
△於部分訓練期間中之警報。燈火管制及整理交通。根據其指導而行。以期訓練之適切云

防空演習已迫眉睫　望州民速預備

本年度全關東州綜合防空大演習。自下月一日起呼應全日本一齊實施。在該演習前。於月之二十五六兩日。爲其前奏之豫備演習。本演習爲五日間。迄下月五日爲止。全州內各關係機關業已開始積極的籌備。各當局殊望州內各級州民。急速整備防空演習時應需之物件。如燈火管制所用之電燈罩遮光用的黑布。黑紙等。以期官民協力。完成使命云

天高氣爽晴空遠　興亞精神在水山

現在已是新秋乍凉的時候熱的尾巴。仍然莫有除掉着。在星期和過節這兩天晴空萬里。氣候雖然很颯爽。但在正午和下午兩三點鐘。太陽還示它的威嚴是頗適於青年男女的郊外運動。兩天裡。小平島。星個浦。凌水寺。傅家庄以及金色的名勝。古蹟的地方。都有行樂玩賞的大些的人。而表現了興亞青年男女們的遵從新體制型的精神

第三回全滿角道大會　盛大舉開觀衆踴躍

滿洲角道會主催之第三回全滿都市對抗角道大會於二十二日自午前九時假大連市中央公園市設相撲場由大連。奉天。新京。哈爾濱以及全滿主要十餘都市之選手參加之下盛大舉開。此日天朗氣淸萬里無雲。乃一絕好之佳日。故會場中之觀衆人山人海。呈示有罕見盛況云

緩和工場會社社宅困難　明年度可竣工千戶

爲緩和大連稀有之住宅困難。關東州廳以獲得資材爲保証。對大會社工場。從業員之住宅不足者而行建設。該項已節々有所端緒。同時於各企業者側。亦期來年均建築相當之社宅。刻下正準備預算。及建築用地。然調查現在會社工場之社宅不足戶數。約在二千戶之譜。但完全建築妥當終非可能。待來年度。只可建築其半分一千戶。如是待其實現後。其住宅之困難。則亦能緩和幾分。頗値期待。茲將各會社所企畫預定之戶數誌左

△鮮銀二十戶　△都交四十戶　△日本航空三十戶　△滿拓土地建物二百戶　△電々二十戶　△大連工務區十二戶　△滿鐵百戶　△滿化五十戶　△昌光硝子二十戶　△關東州工業土地五十戶　△大和染料二十五戶　△豐年製油五十戶　△大連機械五十戶

等。其他諸會社刻下亦節々企畫中云

防空演習期迫　黑紙銷路轉快

關於本年度之防空模範演習。時期已迫眉睫。同時市民對此防空所需之用具皆在積極採辦中而各種之市況。亦遂而轉爲活躍。其中堪稱暢盛者即防空用之黑油紙。本年因物資統制之反映。市價較諸客歲堅利。目下市中之批發價每疋（一四四尺）自三圓七角乃至四元。零售每尺四分。較諸客歲同時。約提有三成以上之數字云

鼓勵簡易保險運動　募集學生書法

大連遞信局簡易保險課。本月中實施之簡易保險報國實踐運動。除於市內及州內各地廣事宣傳外。更乘今次保險報國運動之機會。募集滿人學生書法作品由州內各普通學堂。及公學堂選拔四年以上學生之優秀作品五份。定期提出於該管郵便局。待審查委員審查決定後。對優秀者一份或二份。予以褒賞同時尚欲訂期於各學堂隨時舉行開展覽會以期保險思想之徹底現積極進行準備中。茲將指定各學堂書法字句錄下

△普通學堂—「簡易保險」
△公學堂—「人保壽險」「天賜福田」

西崗公學堂開慰靈祭討論會

大連西崗公學堂爲協議慰靈祭事宜已決定。於二十四日午前十時開催委員會討論慰靈祭一切事項云

截至八月十五日之本市小賣物價

據關東州廳經濟部調查。八月十五日。現在之大連市小賣物價。按日用品三十六種觀之。因鷄卵。蒲示有二成五分之騰貴。更與昭和五年一月相比較。則騰貴指數爲一六三、七即六成三分七釐。其詳情如左（上月及上年同爲期一〇〇）

	上月對比	上年對比
食料品	一〇二、七	一二九、四
調味料	一〇一、六	一三二、七
飲料嗜好品	一〇〇、〇	一二一、九
衣料	一〇二、一	一一四、七
燃料	一〇一、四	一六二、四
總平均	一〇一、六	一二五、〇

以昭和五年一月爲一〇〇本年一月以後之指數趨勢

昭和十五年一月	一四七、三	五月	一五五、二
二月	一四九、九	六月	一五八、三
三月	一五二、七	七月	一六一、一
四月	一五三、八	八月	一六三、七

慶祝紀元體育大會　成績優良圓滿閉幕

奉祝紀元之關東州体育大會。仍假大連運動場展開爭覇戰。是日也秋高氣爽晴空萬里。殘暑未盡仍稍示威。適爲健兒耀武揚威之佳辰。且値秋季皇靈祭故而日滿觀衆人山人海。塞滿會場四週。其情況之熱烈。較諸前日。尤告倍盛當日之競技午前八時以体操開幕。繼則排球。在十時勇壯之足球戰開始。十一時爲拉式足球。下午一時爲大會最精彩之陸上競技。其次騎道。最含興味之集團演技在午後四時三十分舉開。在中央公園舉行者爲硬式庭球暨相撲兩項。其餘在綠山射擊場舉行射擊（打槍）在滿鐵道場舉行劍道。柔道則在二中外。如大會競技中最吃苦之旅大道路間驛傳長途賽跑。于當日下午自二時舉行。迄下午五時二十分曾在大連運動場舉行。大會閉幕式典。於玆極有意義接連舉行三日間之同大會。于慶祝紀元行事史上印有一頁而收獲良好成績閉幕矣

撐竿跳超日本記錄　鐵球創州內新記錄

關東州廳主辦之奉祝紀元二千六百年全關東州体育大會。自月之二十一日豪華開幕後。鬚眉巾幗雙方英雄。連日來於新秋天氣裡。展開勇壯的大競技。其第二日之競技。在大連運動場舉行之排球。足球陸上競技。自轉車競技等由健兒健鬥之結果。其成績殊屬良好。尤其田賽之撐杆跳。森脇。中村兩君以四米十之好成績。打破本年度之日本最高紀錄。與州內休育界揚萬丈之氣鐵餅之宮城君亦樹關東州新記錄

防空訓練協議會　廿一日假州廳舉開

州廳主辦之防空訓練協議會。於二十日午前十時假州廳正廳開會。州廳側三浦長官以下各部課長出席防空委員側。西澤海務局長。中西滿鐵理事。田中副市長及各警防團長及顧問。各警察署長。電々電業及其他關係大會社等。約九十名參集會議。先由松林防空主任致開會之辭其次三浦長官致詞後。由古野防空課長說明本年度之關東州防空訓練大綱及要綱。繼而移入協議實施防空訓練。按左記指示事項。詳加討論。正午始告散會云

△指示事項
一、部分訓練
二、綜合訓練

滿商棉花組合開幹部會議

大連市滿商棉花小賣組合於月之二十一日午後二時起假大連　西崗會會　議室召開全体幹部會議協議今後向大連棉花組合請領棉花一切事　務並組　合事務所一切。並職員等事項至午後四時半頃始行散會云

王某操刀欲砍刑事　抵抗公差大胆已極

原籍普蘭店管内石河驛會石河屯。現住市內東關街十六番地王利江者（假名二七）曾卒業於普蘭店公學堂。爲人性極惡劣。向無正業乃於二年前因〇〇經人介紹於該〇〇成立。無正業乃於二年前因〇〇處充當事務員。每日狐假虎威無惡不作。且目無法紀。詎於月之二十二日午前十時正其在現住所無事中。適大連小崗子警察署司法係刑事曲元德君。至東關街行國勢調查至其家甫入門時。王某以其係〇〇〇〇機關者。橫眉豎目即雙方起口角。繼則由惡徒王某命其妻某氏以鐵鏟向刑事動手曲君正在抵抗中。則王某至其廚房將菜刀操起照定刑事砍來。因口角時。有鄰人某木匠將其刀奪下。幸未發生慘案當經該刑事將王某逮捕到署。以防碍公務。並殺人事件拘押到署。經嚴加審訊結果則王某叩頭長揖乞憐。而該署以其係〇〇〇〇機關。當時電知該機關爲之具保釋放云

光風台慶祝運動會　收得優良成績閉幕

大連光風公學堂。慶祝紀元二千六百年的學童運動大會。業于月之二十日上午自九時。假同校操塲盛大舉行。是日秋高氣爽。正爲健兒爭覇之佳辰。來賓不下五〇餘。如本埠名紳邵愼亭。程志遠亦熱心蒞場欣賞健兒緊張之運動。更有同校保護者幹部

耿經亭殺筱翠的我見

于皎月團圓家家欣懽的仲秋佳節那天。連演發生的姘頭夫兇殺從良妓女的血光劍影大慘案。以兇手耿經亭刀刺姜筱翠的前因後果。市民們都發生了幾多感觸。同時更認以這段慘案的發生。實可作水性楊花女性犟的警鐘。而還可作贖妓從良的男子們的龜鑑。慘案的經緯。就是新京某工程局司賬員魯人耿經亭。（二十八歲）在本年六月以三百圓的身價。大連把他素日間最鍾情的妓女姜小翠贖身。救他出苦海。姘頭同居。無奈筱翠天生賤骨。淫蕩成性同居甫過三個月許。就不慣做家庭婦女的生活。心想和耿仳離。惟以有虧良心無法出口。以致就妙想天開。佯稱身体衰弱。由新京來連靜養。並沒有別的疑惑性過誠。耿之爲人心當就應聲承認他在仲秋節前夕。耿趁放假機會心懸來大連尋伊探病。後來經探聽所得。她竟欺人昧已沒有良心。偷着復操其賣淫的舊業。以五尺高的大丈夫。被一個從良妓女所傾。遂火自心頭起怒從胆邊生就前往質問筱翠並沒有在乎。當即懷恨於是耿某更加仇視。當在仲秋節上午。一再奔往筱翠之巢操刀把筱翠刺死。而洩了其心頭之恨

我們讀了這椿慘案的新聞記事以後。總可明白慘案的動機。蓋耿某贖筱翠雖因鍾情而贖。但不能不認爲他是救她出苦海。後翠不惟忘他是她風塵中的知己。反而安心长良。騙他拐下水賣身。這是筱翠缺德良心內虧耿某不能不忍無可忍故而殺她是有其因的。試想在過去娼窰裡一幕一幕而發生的這樣慘案。十有八九。殆以妓女背信騙客所致的吧

耿某的爲人。我們以這椿慘案的發生是略有所知的他大約是登徒子者的一流人物。被小翠的洋勁大上而神魂顚倒了。惟知愛她而不加品其人格和心術。就把她領出來。做其洩慾的一種半太太半玩具的傀儡他應該想風塵中能有幾許知已呢。不過。他殺筱翠是有其個人的立場。但這種殘酷手段在講人道和社會秩序的男子不會做的。不。也許因個人的性質過暴燥。在我們的第三者見解。理應控她在法庭憑空判斷。命其賠償贖身代價以是不但能得錢到手而還可不受數年間的有期徒刑。朋友們想着吧。俗語有女非言情之人呀。妓女謂青樓非言情之地。妓非言情之人。朋友世間那有那實的。觀此益信忠厥些杜十娘呵（星舞）

放送節目　大連JQAK

九月二十四日（星期二）

晨
六、〇〇（新京）國歌　建國体操　唱片
六、二〇（新京）格言　唱片　美名優於美貌
六、三五全滿初等日本語講座
六、五九（新京）報時　七、〇一（新京）淸晨音樂（唱片）
一、鋼琴獨奏
1梅奴愛特
2幻想的圓舞曲
二、管絃樂
組曲「鳥」
八、〇〇（新京）建國體操（唱片）
八、三〇（新京）氣象
一〇、〇〇（奉天）經濟市況
繼續
一一、〇〇（哈爾濱）家庭時間
家庭副業種々（二）
新家庭雜誌社主幹　關崇義
一一、五〇（新京）唱片
一一、五九（新京）報時

午
〇、〇一（新京）新聞
唱片
〇、三〇（奉天）淸唱　起解、外一曲　晴雯
一、一五（奉天）經濟市況
繼續
四、四〇（新京）新聞
氣象　唱片
五、〇〇（奉天）經濟市況
繼續
六、〇〇（新京）兒童時間
兒童劇　王老伯
新京小朋友劇團
編劇　童化
導演　若無
六、二〇（新京）兒童新聞
六、二五（新京）中等日本語講座　五百木元
六、五〇（新京）日本語新聞　唱片

夜
七、〇〇（新京）新聞
告知
夜間節目豫告　唱片
七、三〇（新京）協和青年講座
青年應怎樣養成良好的習慣　協和會中央本部弘報科　張山家
七、五〇（齊々哈爾）舊劇
武家坡　齊々哈爾協和劇團
八、三〇（新京）講演
興安東省代表　阿成嘎
全聯代表感言（四）
關於國民生活向上議案之協議經過（二）
八、四〇（全滿）河南墜子　湘子討封（三）　宋喜亭
九、一〇（哈爾濱）話劇
流浪詩人　哈爾濱放送話劇團
編導
九、四〇（新京）七俠五義
九、五九（新京）報時
一〇、〇一（新京）新聞
氣象　豫告　唱片
一〇、三〇（奉天）快書　劉公案

新到優良秋季服料　花樣燦爛豐富登塲　大連浪速町　天成號

簿記免費函授科　佳聲　佳木斯岡田簿記學校所女學員優等郵票四分函索　校址大同街

泰東介紹欄　五行欄　十行欄　求事廣告半價　僧名在社加三成

招生　插班生　新生　若干名
一、商業本科　中等部　第一學年（優級國民卒者）　第二學年（本校一年修了程度者）　高等部　第三學年（本校二年修了程度者）　第四學年（本校三年修了程度者）
二、研究科　甲班（國高卒者）　乙班（優級國民卒者）
並有宿舍詳細簡章郵票二分函寄
奉天東亞商業學校總務課啓　電話（四）二六二八　奉天大北邊門外瀋海區靜安街段

泰東日報　電話（二）八〇九三番

注意　眼科聖藥　保目金睛丸　德家藥店

打字招生　設備完善　教材豐富　科目　日、漢、英文　大連女子打字傳習所　地址　大連浪速町六番地　電話二六八九八番　並有優等打字員數名待聘

大連　中央文具店　電話二六五五五番　浪速町五十四番地

罹患十年以上的淋病白帶赤白帶　服僅三日乃至五日即告痊癒　世界獨特的秘藥　男女諸位　請速購服早登彼岸

自百萬之宣傳中以服用後之效果爲證明　京城　都藥房林藥

犬　內科、外科　皮膚科一般　伊藤犬專門病院　大連市榮町三番地　電話　（連鎖街小門對過）

周子揚　介紹于貴麟推拿

專治雀斑　無效退錢　玉德堂藥店

高價收買廢郵票　諸君用過之滿洲國郵票　祈往奉天大和區孫耕夫

新式簿記招函授生　並有按摩　大連銀行簿記講習會啓

漢英女子打字學招生　奉天

不放暑假

補血強精丸　新大陸藥房

宏濟大舞台　今日演：明星公司　全部有聲歌唱香豔倫理哀情　四千金　下期堂堂公演：驚人傑作新片　白蛇傳

今天開映　世界　華成影業公司偉大　攝製　木蘭從軍　全部古裝有聲對白歷史戰爭唱片巨片　主演　陳雲裳　梅熹

下期上映　明星公司出品有聲探偵片　夜明珠　主演　嚴上　嚴月冷　嚴月嫺

營業科目　代辦期現股票客事如蒙惠顧無任歡迎　大昌公司證券部　大昌公司　本店　奉天市大和區

地球牌　萬人油　人人必備　外科主治　總批發處　環球公司

注意　急告

萬年筆　東亞萬年筆營業所

醫學博士 森田資孝先生推贊

頭痛聖藥 腦新

帽子牌商標

頭痛!!宜速服

腦新如遇頭腦疼痛非常難忍時、頭目眩暈神智昏迷時、或讀書過度精神疲倦時及惡醉宿酒未醒時、倘速服腦新可立見奇効、其効若嚮、服後三分鐘、頓覺頭目爽快神智清新、苦痛若失、有如夜月秋遊能有心曠神怡之妙、此偉績確爲本劑獨具之特長、且雖連續服用、對於腦神經或心臟胃腸等、決無副作用、亦無影響、孕婦服用亦無害

主治：偏頭痛・頭沉　正頭痛・腦神　精神眩暈・面筋　頭花・疲勞　宿酒・暈船　惡醉・暈車

藥價：四包入…二角　七包入…三角　十三包入…五角　二十八包入…一圓　六十包入…二圓　百六十二包入…五圓

大日本名古屋市東區 荒川長太郎合名會社謹製
滿洲總批發 新京 新京藥品株式會社

金城銀行大連分行

本行辦理存欵放欵匯兌商業銀行一切業務各大都會均有分行辦事處或特約代理機關
行址　大連市山縣通三番地
電話代表、㊂六一一三　㊂六一一四
匯兌部專用電話㊂一〇四三
本行特種小額存欵利息優厚手續簡便

當日止咳 益肺丸

此藥係家傳經驗秘方、屢試屢驗專治男女、一切肺病及老年咳嗽、青年咳嗽、勞傷咳嗽、努力咳嗽、痰喘咳嗽、深夜嗆咳、或新咳、久咳、干咳、痰咳、火咳、寒咳、喘、肺虛、肺熱、肺癰、肺痿、肺膜炎、肺結核、氣虛不寐、痰作帶血、大口吐血、胸脅疼痛、久咳成癆、夜成盜汗、勤午無力、心神慌跳日輕夜重、飲食無味、自汗、每遇寒後骨蒸、聲音低啞、口干、喉痛或早年作根、誠當中冷即犯者、即年久重症、耐心服之皆可冶一癒、盒就好、日止咳、養肺理氣化痰平喘之良藥也、每盒一圓、牛打五圓、外埠函購郵費不收、決不食言、藥欵先匯
總發行　奉天大南門裡大街路東　新大陸藥房　(2)

君之頭髮 常要爽快清潔！

洗髮時請用具有下開四大特長的資生堂洗髮粉最是適當
(1) 製爲碎末故易溶解
(2) 不含鹼性故無頭髮變爲赤色或碎掉之憂
(3) 絕無如從來洗粉之惡臭
(4) 使頭髮由本質增加艶美黑潤

資生堂洗髮粉

シヤンプー
★男子可用此三分之一量
東京銀座 資生堂

華春照像館

華春 PHOTO
像
新到戲衣多種 洋服花冠齊備 上裝借穿免費
大連市平和街六番地
電話㊂二六七二番

傷風感冒・不可輕視

秋冬之交，氣温失調，體質虛弱之人，每易沾染傷風感冒，由此輕微之感冒，往往有引起肺病之危險，不可不加注意。預防之法，唯有補給身體以多量之維他命，加强粘膜皮膚之抵抗力。「哈利巴」即爲世稱維他命寶庫之「聖魚」肝臟製劑，服之確有預防感冒之功。

壹百粒……貳元玖　伍百粒……拾貳元伍

滿洲國總經理處、奉天市大和區青葉町十一　株式會社 田邊商店

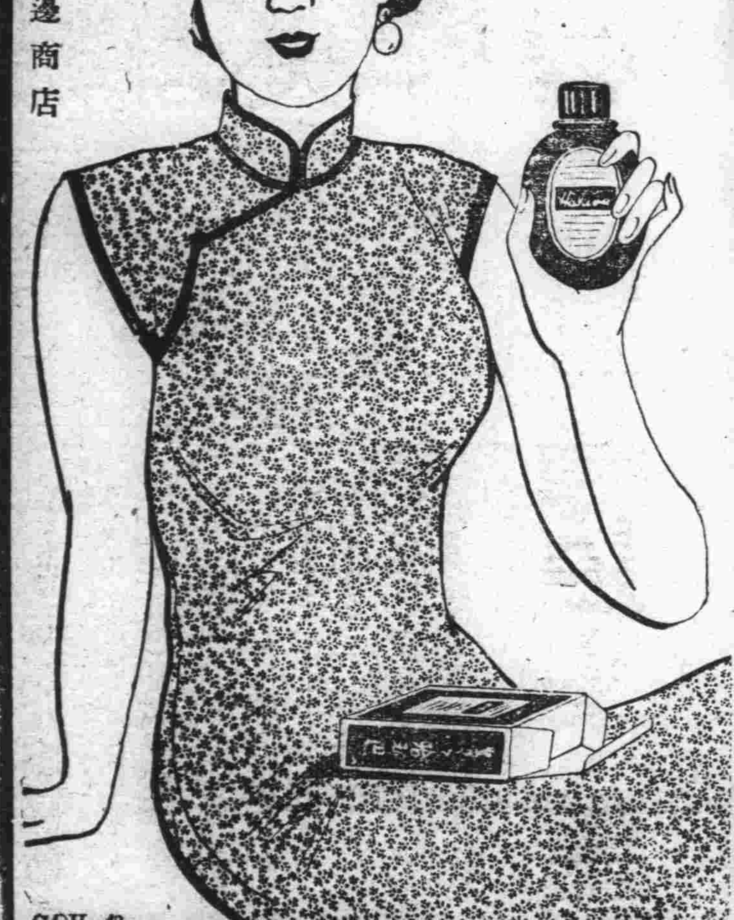

(14)H—43

痔漏除根

痔瘡痔漏發源不外乎五臟六腑濕毒濕熱大腸瘀血流注肛門凝滯不散發起腫痛刺癢或生小肉疙瘩日久生管破爛流黃水及大便下血時好時犯本氏家傳秘方痔漏除根藥善治痔瘡痔漏不動針刀全憑藥力清根化管
內服 愈痔丸 清淨臟腑濕毒濕熱外上麝香化痔散 外 炎生肌長肉凡一切各種痔瘡痔漏選用本氏內服消上藥功效準確定能除根本氏爲造名譽起見不惜重資揀選上等珍貴藥料加工配製以救諸同胞患斯疾者除却痛苦也
愈痔丸每盒十五付 定價六圓
麝香化痔散每袋四包 定價二圓八角
奉天市小北城門外西頭電車路道北 朱國瑞虔製
發賣本舖 國瑞藥店
【外埠函購附加郵費二角】

婦女專門藥

適應症

月經不準　乾血勞病　經行身痛
赤白帶下　子宮諸病　胎前嘔吐
咳嗽喘悶　習慣流產　腰痛腹痛
產後瘀血　腹脹腰痠　蓐勞虛羸

本丸爲婦女一切疾病新治療品
半月量爲一料定價國幣三圓另
備有詳細說明書函索即寄

總發賣所　奉天市大西邊門外　鴻育堂
大連總代理　市四馬路　德記全棧

隴西氏經帶胎產丸

代理店：遼陽市咸春堂・新撫順新華藥房・安東市東益增　鄭家屯德慶會・德惠縣華西藥房・撫順新站義謙和

在庫品豐富

諸機械各種新式喞筒(ポンプ)暖房水道製造販賣
復々式吸水喞筒(復々式ウイングポンプ)
手搖送油喞筒(ロータリポンプ)
奉天市大和區東亞街五段一三〇ノ三〇
製造元 勝利鐵工廠 電話㊂五三四四

虎骨花蛇藥酒

主治諸般頭痛及神經痛
頭痛藥 每袋五角每打五圓四角 功能消炎止痒主治乾濕
脚氣藥水 脚氣腫痛水泡每瓶六角 功能通經活絡開瘀止痛主治半身不遂腰腿疼痛口眼歪邪四肢麻木肝胃氣痛小腸疝氣赤白帶下陰虛胃寒等症大瓶五圓
虎骨熊油膏 主治肢體疼痛麻木不仁 每大張一圓每小張六角 功能消滅瘧病原蟲主治
瘧至靈 冷熱瘧疾每袋定價八角
寄售處所 外埠函購各藥
老福順堂
奉天市大南關西大什街　電話(四)二八七〇
鞍山市總代理 春霖堂藥店

品需必行旅

機械眞寫材料像照
株式會社 木村洋行城內支店
奉天城內鐘樓南路東
電話 ㊃二〇七二番

大連 中央旅館

最！優秀 舒適 便利
歡迎主顧 優待團體
本館 大連驛西鄰 電話三、三八七九番
新館 西崗子和街三九 電話三、一四三五番

益壽丹效力？

櫻花

(2)
輕重工業用潤滑油類

車軸油	機器油	汽缸油
馬達油	旋盤油	洗滌油
錠子油	水晶油	化粧品油
地板油	皮帶油	黃油
華士林	發電機油	床油
變壓器油	漆塗料	油副產品
一般		

輸入直賣處・總發賣 股份油類 櫻花商事公司
本店 奉天市大和區協和街五段一四號 電話(2)5473・3279・1039
支店 新京特別市日出町六丁目貳番地 電話(3)2504・4901
(2)

瘧特靈

(適應症)主治瘧疾間歇熱一日瘧二日瘧三日瘧冷則戰慄熱則如灼頭痛身痛口渴嘔吐面黃瘦不思飲食寒熱交作功能殺除瘧疾原菌以瘧疾續發症脾臟腫大神經痛結膜炎等症均有特效每袋八角各埠藥房均有代售歡迎外埠同業代理章程函索即寄
奉天鐘樓南 宇宙製藥公司

痔

化痔土龍散 外敷化痔膏 藥適應症廿四種外痔瘡各種痔漏肛門破裂大便走血痔奇痛奇癢濃血常流服用散劑外擦用藥膏痛止膿消可免刀割之苦
奉天大西關大街下頭路北一〇九號
張三多堂藥行啓
函索痔圖說明付郵票四分即寄本堂發售(最有奇效)的
補腎健腦 黑色大補丸　婦人專科 調經活絡丸

夫婦 情篤 必須消除早洩症

早洩陰痿—夫婦同感煩惱
遺精滑精—丈夫衰弱之兆
神經衰弱—生命危險之象
腰痠背痛—婚後腎虧之故
發育不全—愛情難以協調

欲求夫婦恩愛、第一須先消除早洩等病、蓋早洩之後、夫婦在營性愛工作時、缺少愉快之感覺、無形中減低愛情之熱力、此種疾病、當推以進服强腎固精「有麟片」「一片」至爲成效、服後非但陽具堅固且述諸症者可「一掃而盡」、反如女子因受精白帶等痛苦者可服「千金湯」、無不立奏偉效經兩藥每瓶暫售二元五角全料十二大瓶參拾元九月廿日起因貨缺不敷每瓶改售三元五角欲購從速切手及日滿金票均可通用上海勞合路六十一號玉堂藥行發行
(3)

婦女經血病・特效藥 良藥琥珀調經丸

每盒十二服定價兩元

主治：經血不調　赤白帶下　血瘀寒凝　腰腹疼痛　骨蒸發熱　陰虛盜汗　咳嗽脹滿　心跳不眠

天風寒症・特效藥 益葠茸虎骨藥酒

每斤定價五元六角

主治：中風不語　半身不遂　風寒麻木　腰腿疼痛　強筋健骨　固腎益精　男子腎寒　女子經冷

注意：各省市縣俱有代理　惠函賜顧郵寄迅速　招新代理報酬從優　印有簡章函索即寄

總批發處　奉天城內中街電話(四)二九九七番　天益堂總號
分銷處　奉天市大南關電話(四)二八五一番　奉天市大和區電話(三)八〇三七番　新京ナ馬路四馬路口北　天益堂支店

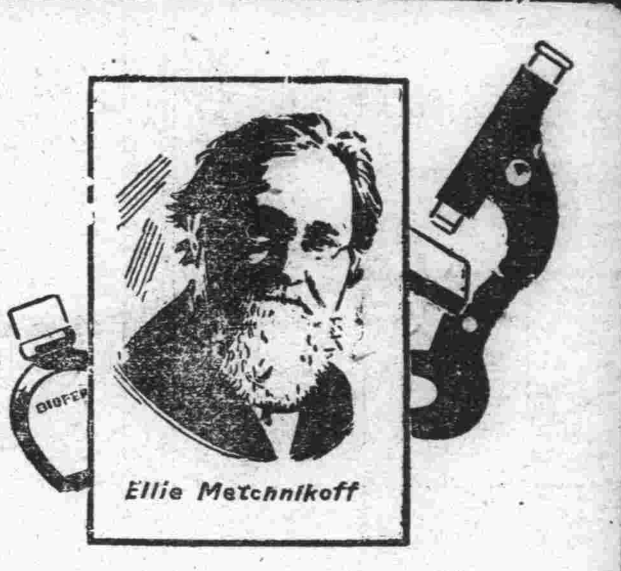

乳酸菌糖化菌製劑 表飛鳴

ビオフェルミン

美旣尼可夫博士說、
乳酸菌對於腸內的異常腐敗醱酵、有强力的制腐制酵作用、但須有糖化菌的共存、方可收完全的功効。
(詳細仿單函索即寄)

【主治】腸炎　醱酵性瀉痢　腸內異常醱酵　消化不良　營養障碍　常習便秘　積食鼓腸　小兒瀉痢　乳兒綠便　乳兒吐乳

【包裝】粉劑 三〇瓦 一五〇瓦 五〇〇瓦　片劑 五〇片 一五〇片 五〇〇片　各大藥房 均有經售

總發行　株式會社 武田長兵衛商店　日本大阪市東區道修町
滿洲總發行　滿洲武田藥品株式會社　奉天市大和區春日町

40(5)116